

Pengembangan Laboratorium Pendidikan

Fakultas Ilmu Tarbiyah dan Keguruan
UIN Sunan Kalijaga Yogyakarta



Konsep Laboratorium Pendidikan Fakultas Ilmu Tarbiyah dan Keguruan



PERATURAN MENTERI AGAMA REPUBLIK INDONESIA NOMOR 26 TAHUN 2013 TENTANG ORGANISASI DAN TATA KERJA UNIVERSITAS ISLAM NEGERI SUNAN KALIJAGA YOGYAKARTA

- Organisasi Fakultas terdiri atas:
 - a. Dekan dan Wakil Dekan; b. Jurusan; c. Laboratorium; dan d. Bagian Tata Usaha.

Peraturan Menteri Negara Pendayagunaan Aparatur Negara Dan Reformasi Birokrasi Nomor 03 Tahun 2010 Tentang Jabatan Fungsional Pranata Laboratorium Pendidikan Dan Angka Kreditnya

Pasal 1 ayat 3

Laboratorium pendidikan yang selanjutnya disebut laboratorium adalah unit penunjang akademik pada lembaga pendidikan, berupa ruangan tertutup atau terbuka, bersifat permanen atau bergerak, dikelola secara sistematis untuk kegiatan pengujian, kalibrasi, dan/atau produksi dalam skala terbatas, dengan menggunakan peralatan dan bahan berdasarkan metode keilmuan tertentu, dalam rangka pelaksanaan pendidikan, penelitian, dan/atau pengabdian kepada masyarakat.

Pasal 1 ayat 7

Laboratorium Tipe IV adalah laboratorium terpadu yang terdapat di pusat studi fakultas atau universitas, atau unit pelaksana teknis yang menyelenggarakan pendidikan dan/atau pelatihan dengan fasilitas penunjang peralatan kategori 1, 2, dan 3, dan bahan yang dikelola adalah bahan kategori umum dan khusus untuk melayani kegiatan penelitian, dan pengabdian kepada masyarakat, mahasiswa dan dosen.

Evolution of Laboratory

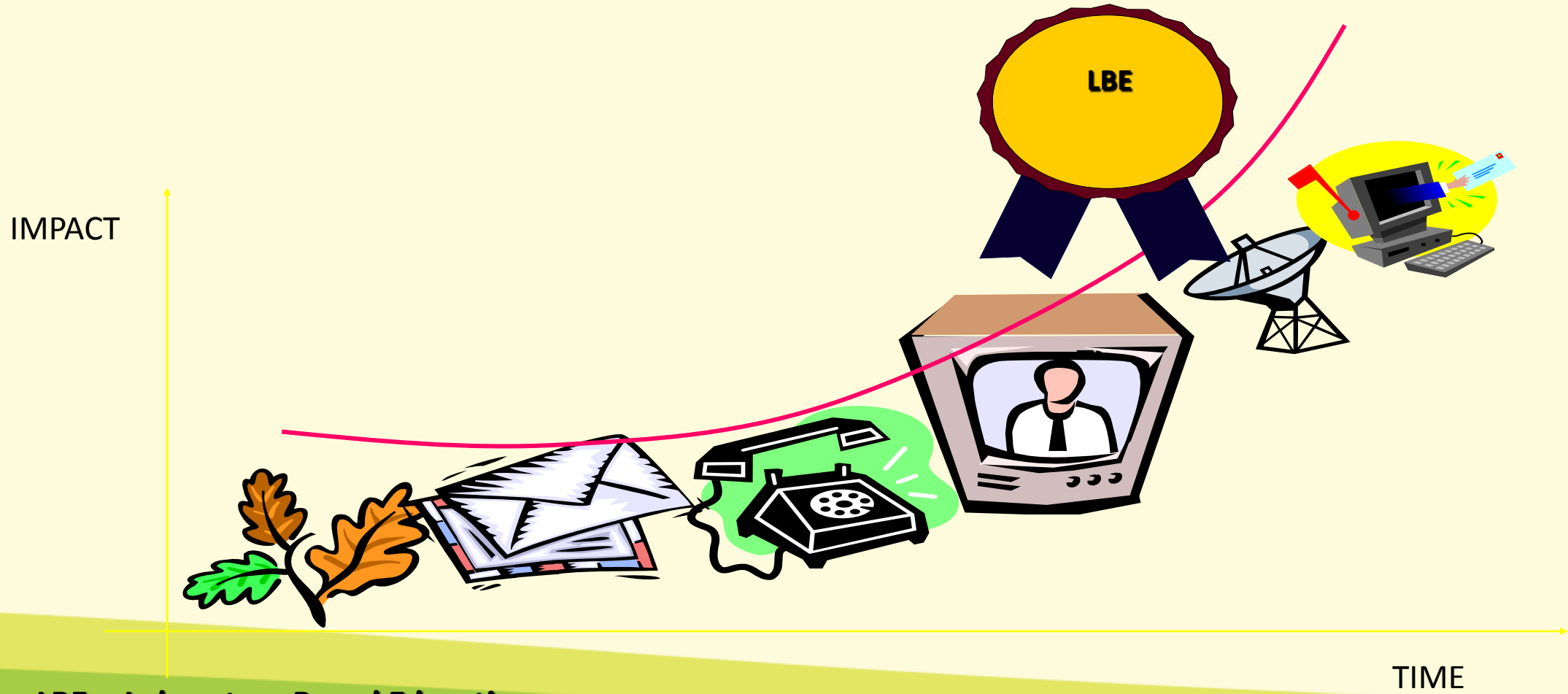

LBE = Laboratory Based Education

TIME

Fungsi dan Layanan Lab FITK



- Magang I, II, dan III (PAI, PBA, PGMI, PGRA)
- Program Latihan Profesi (PLP) I dan II (MPI)
- Praktik Kerja Lapangan (PGMI)

Academic
Supporting
Facilities



- Penelitian Pengembangan (media/multimedia/ elearning, e kaligrafi, e tahfids, e tilawah, kemahiran berbahasa), dan Kawasan teknologi pembelajaran lainnya
- Lab school
- Standarisasi laboratorium PAI
- Pengemb. Pusat sumber belajar

Research
Facilities



- Validasi bahan ajar
- Validasi instrumen penelitian
- Klinik pembelajaran
- Terjemah abstrak, jurnal, makalah
- Olah data penelitian
- Fotografi, sinematografi
- Analisis butir soal
- Kunjungan

Public Services
Facilities

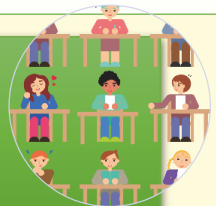

Peralatan Lab



Academic Supporting Facilities



Public Services Facilities

